

**Agenzia delle Entrate  
CATASTO FABBRICATI  
Ufficio Provinciale di  
Trieste**

Dichiarazione protocollo n. TS0021607 del 10/04/2019

Comune di Trieste

Via Di Romagna

civ. 28/2

Identificativi Catastali:

Sezione: S

Foglio: 5

Particella: 1250/2

Subalterno: 3

Compilata da:

Jero Ermir

Iscritto all'albo:

Geometri

Prov. Trieste

N. 1204

Planimetria

Scheda n. 1

Scala 1:100

**PIANTA PIANO PRIMO  
H=2.95**

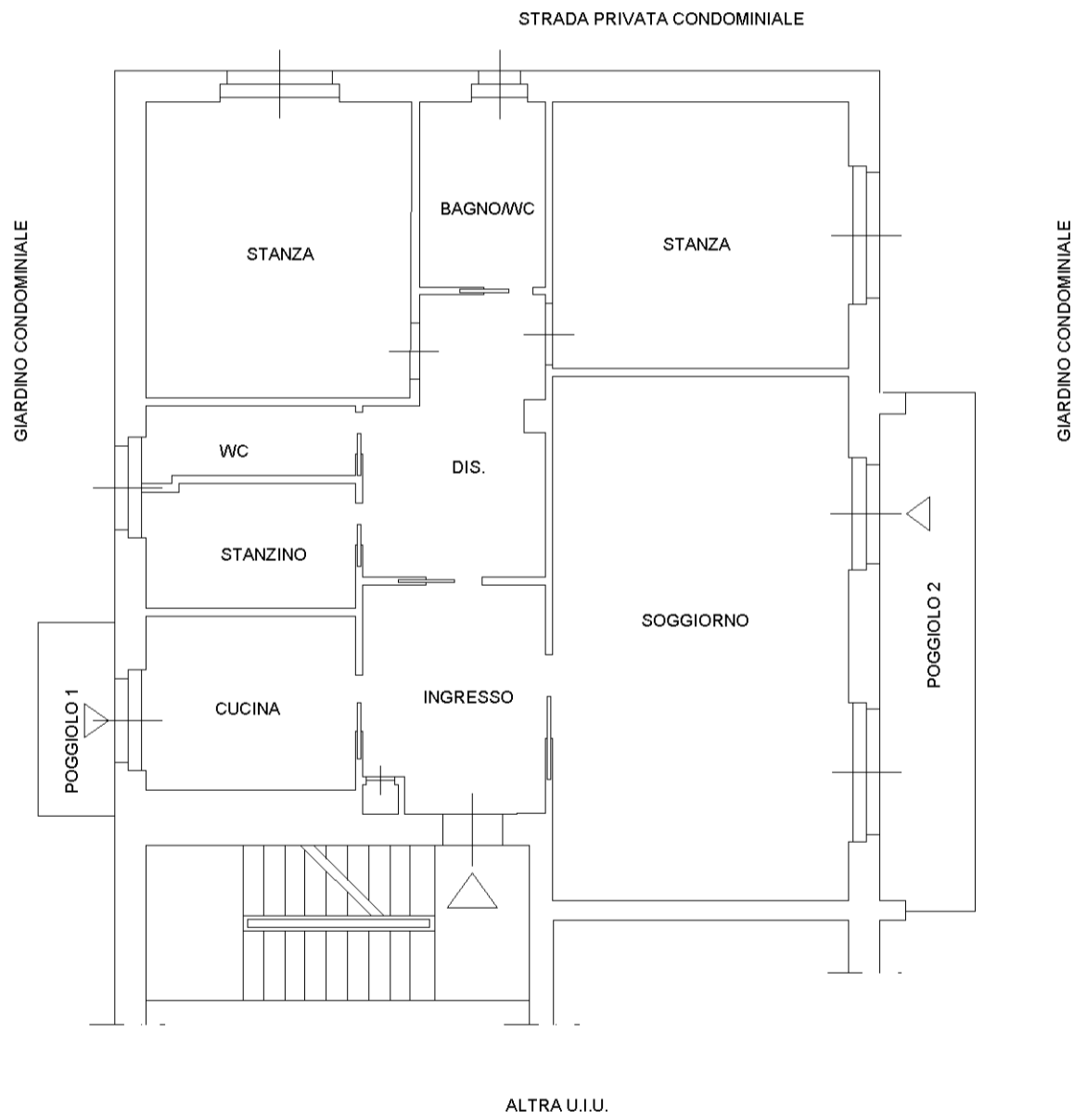

mapa 01

Catasto dei Fabbricati - Situazione al 08/04/2024 - Comune di TRIESTE(L424) - < Sez. urbana S - Foglio 5 - Particella 1250/2 - Subalterno 3 >  
VIA DI ROMAGNA n. 28/2 Piano S1-1