

MODULARIO  
F. - Cat. S. T. - 318



MINISTERO DELLE FINANZE  
DIREZIONE GENERALE DEL CATASTO E DEI SERVIZI TECNICI ERARIALI

MOD. B (Nuovo Catasto Edilizio Urbano)

Lire  
20

# NUOVO CATASTO EDILIZIO URBANO

(R. DECRETO-LEGGE 13 APRILE 1939, N. 652)

Planimetria dell'immobile situato nel Comune di TRIESTE Via BESENGHI N. 6  
Ditta DE SANTI Antonio e SCONCIA Violetta mar. DE SANTI prop. per 1/2 cadauno  
Allegata alla dichiarazione presentata all'Ufficio Tecnico Erariale di TRIESTE

### PIANOTERRA

Rate E con 11/1000

P.fav.m. 36915

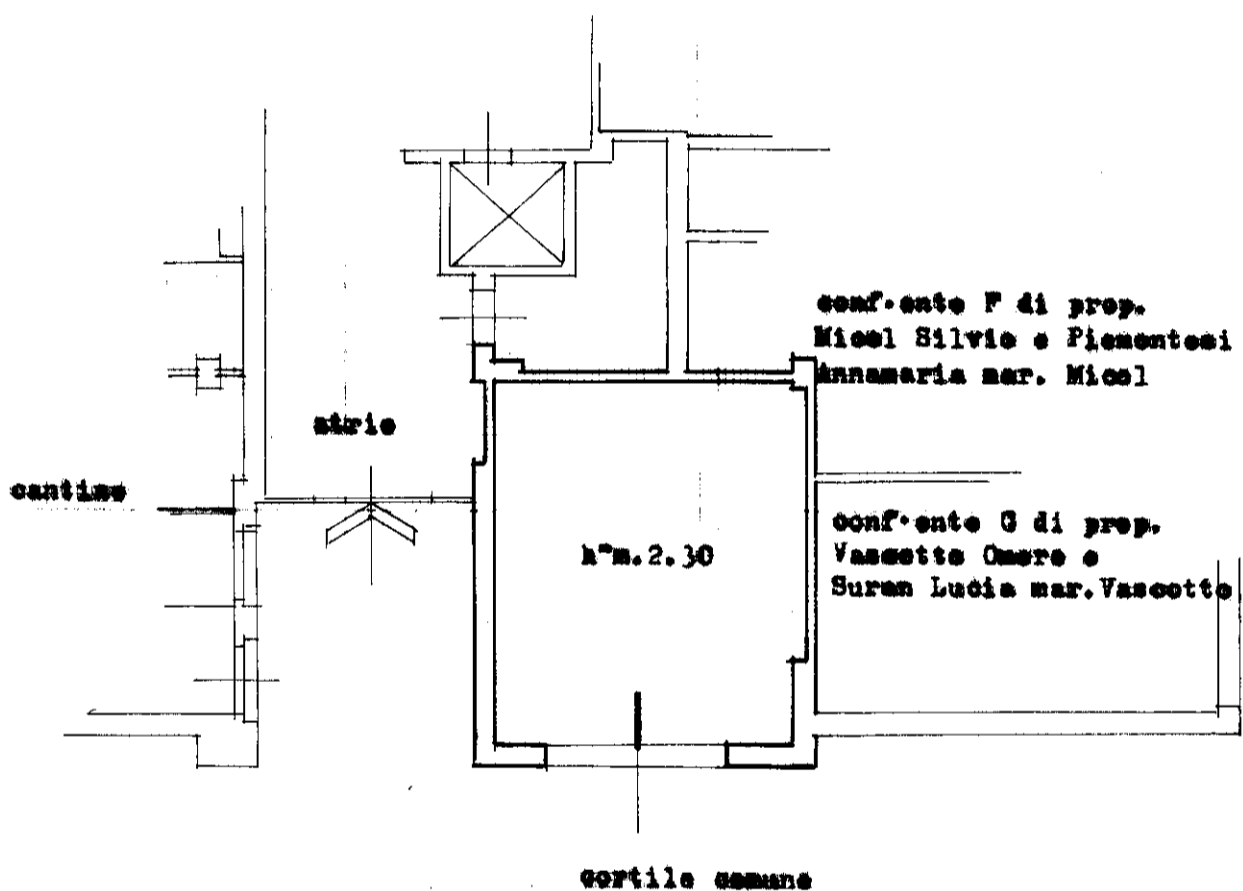

ORIENTAMENTO

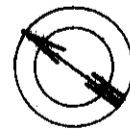

SCALA DI I. 100

### SPAZIO RISERVATO PER LE ANNOTAZIONI D'UFFICIO

DATA **1 Dicembre 1971**  
PROT. N° **5437**

Compilata dal dott. Architetto  
(Titolo, nome e cognome del tecnico)  
Luigi FOGAR

Iscritto all'Albo de gli Architetti  
della Provincia di Trieste

DATA 5 ottobre 1970

Firma:

ISTITUTO POLIGRAFICO DELLO STATO