

MODULARIO
F. - Cat. S. T. - 315



MINISTERO DELLE FINANZE

DIREZIONE GENERALE DEL CATASTO E DEI SERVIZI TECNICI ERARIALI

NUOVO CATASTO EDILIZIO URBANO

(R. DECRETO-LEGGE 13 APRILE 1939, N. 652)

Lire
50

Planimetria dell'immobile situato nel Comune di TRIESTE Via G. RENI n. 8

Ditta FLEGO RUGGERO

Allegata alla dichiarazione presentata all'Ufficio Tecnico Erariale di TRIESTE

PIANO 2° SOTTO STRADA

condominio di v. G. Reni n. 6

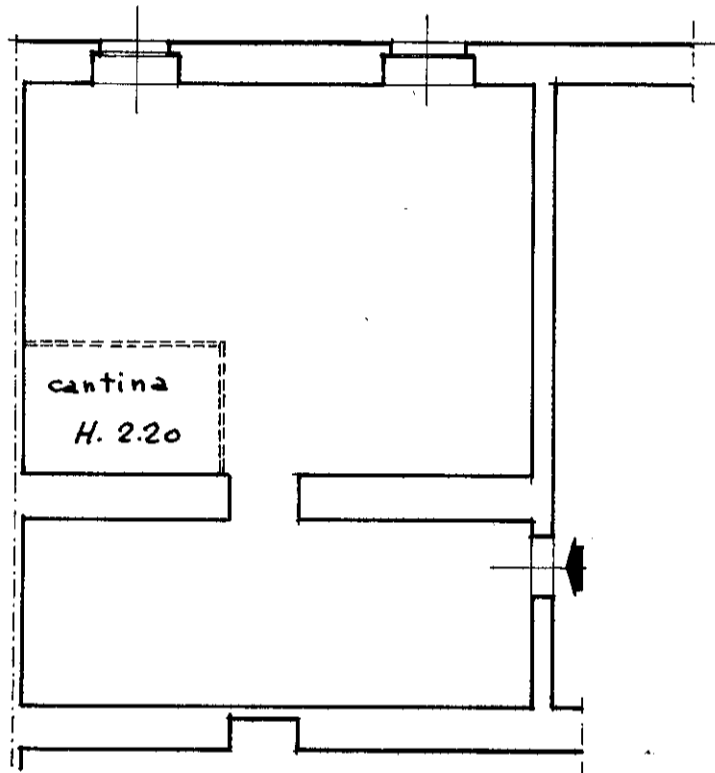

Ditta intestata

ORIENTAMENTO

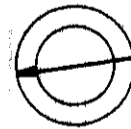

SCALA DI 1. 100

SPAZIO RISERVATO PER LE ANNOTAZIONI D'UFFICIO

DATA

8.10. 1979

PROT. N°

5113

Compilata dal INGEGNERE

(Titolo, nome e cognome del tecnico)

RUGGERO FLEGO

Iscritto all'Albo de INGEGNERI

della Provincia di

DATA 19 MAGGIO 1979

Firma:

U.S. OFFICINA C.V. ROMA