

**Agenzia del Territorio
CATASTO FABBRICATI
Ufficio Provinciale di
Trieste**

Dichiarazione protocollo n. TS0159382 del 24/11/2010	
Planimetria di u.i.u. in Comune di Trieste	
Via Edmondo De Amicis	civ. 2/1
Identificativi Catastali:	Compilata da: Paolini Alessandro
Sezione: V	Iscritto all'albo: Geometri
Foglio: 28	Prov. Trieste
Particella: 6084/2	N. 1093
Subalterno: 17	

Scheda n. 1 Scala 1:100

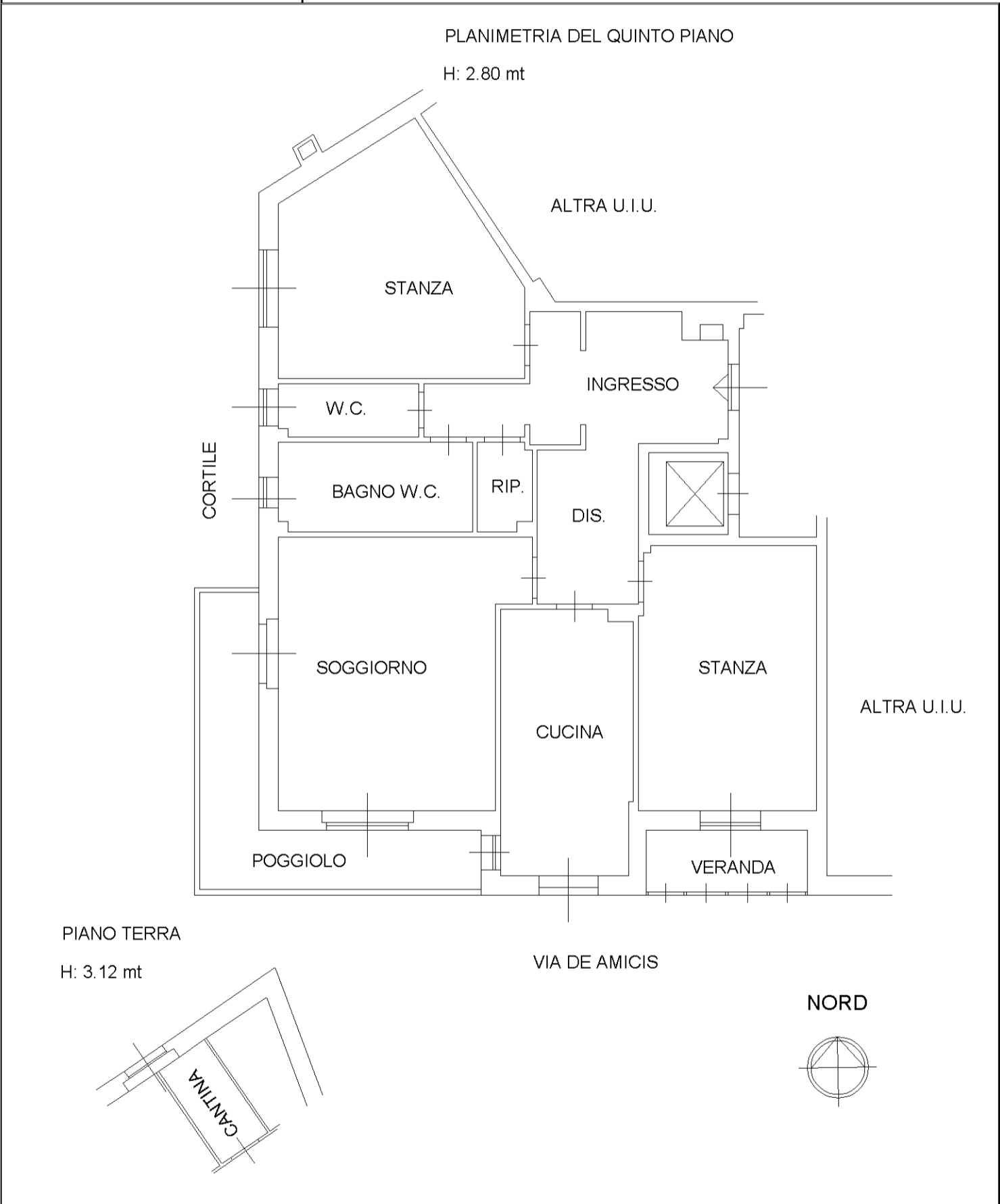

mapa 01

Catasto dei Fabbricati - Situazione al 07/11/2022 - Comune di TRIESTE(L424) - < Sez. urbana V - Foglio 28 - Particella 6084/2 - Subalterno 17 >
VIA EDMONDO DE AMICIS n. 2/1 Piano 5-T