

**Agenzia del Territorio
CATASTO FABBRICATI
Ufficio Provinciale di
Trieste**

Dichiarazione protocollo n. TS0130913 del 22/10/2009	
Planimetria di u.i.u. in Comune di Trieste	
Via Pier Luigi Da Palestrina	civ. 12
Identificativi Catastali:	Compilata da: Turina Alessandro
Sezione: V	Iscritto all'albo: Periti Edili
Foglio: 11	Prov. Trieste
Particella: 890	N. 699
Subalterno: 101	

Scheda n. 1 Scala 1:200

QUINTO PIANO
h= 2.80
SUB. 101

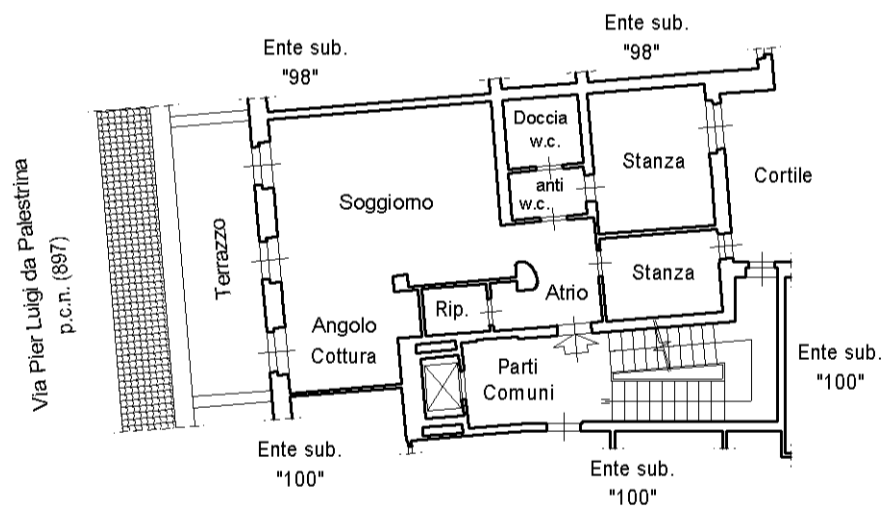

Via Pier Luigi da Palestrina
p.c.n. (897)



manu 01

Catasto dei Fabbricati - Situazione al 10/12/2021 - Comune di TRIESTE(L424) - < Sez. urbana V - Foglio 11 - Particella 890 - Subalterno 101 >
VIA PIER LUIGI DA PALESTRINA n. 12 Piano 5