

FIGURA CONFORME AL F.M. 9 - 12  
DEL C.C. DI OPICINA - sc. 1:2000

Prot. nr. 134A  
dat. 03.02.92

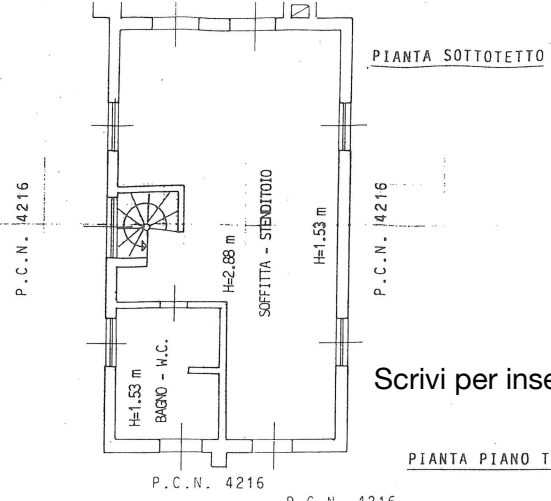

Scrivi per inserire testo PIANTE SEMINTERRATO

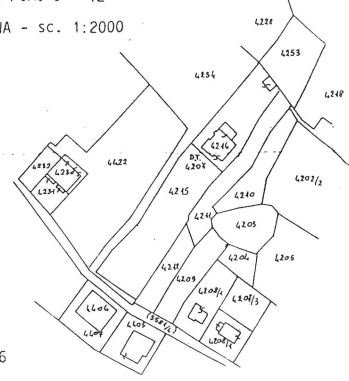
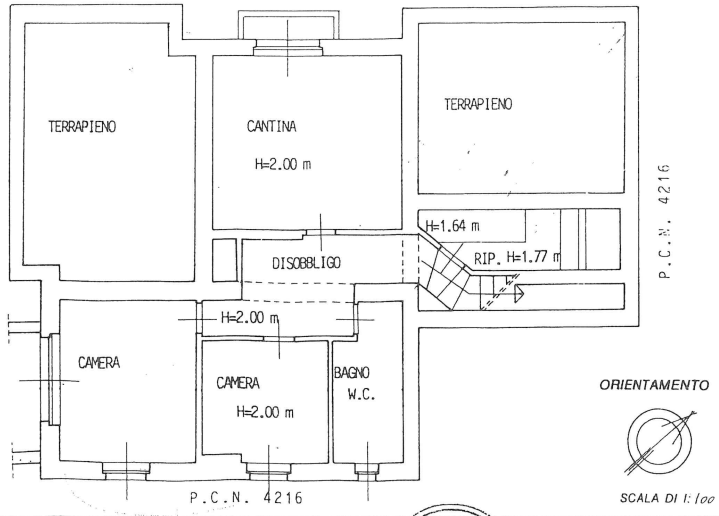
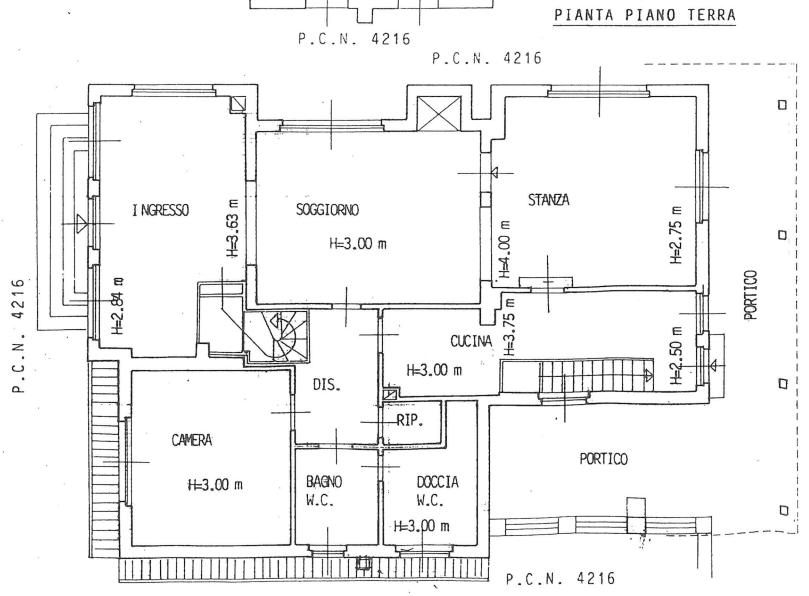

Dichiarazione di N.C. <input type="checkbox"/>	Compilata dal <b>geom. CADEL Paolo</b>	RISERVATO ALL'UFFICIO
Denuncia di variazione <input checked="" type="checkbox"/>	di Paolo, Sogno e P...	
Identificativi catastali	Isritto all'albo de <b>I GEOMETRI</b>	
F. 12	della provincia di <b>TRIESTE</b>	913
n. 4216, sub.	14.12.1991	

