

MODULARIO
F. - Cat. S. T. - 300



MINISTERO DELLE FINANZE
DIREZIONE GENERALE DEL CATASTO E DEI SERVIZI TECNICI ERARIALI

MOD. A (Nuovo Catasto Edilizio Urbano)

Lire
30

NUOVO CATASTO EDILIZIO URBANO

(R. DECRETO-LEGGE 13 APRILE 1939, N. 652)

Planimetria dell'immobile situato nel Comune di Trieste Via Marconi 18-20

Ditta "EDILZINI" S.A.S. - v. Le Miramare 129

Allegata alla dichiarazione presentata all'Ufficio Tecnico Erariale di Trieste

PIANO SOTTOTETTO

CONDOMINIALE
"26"

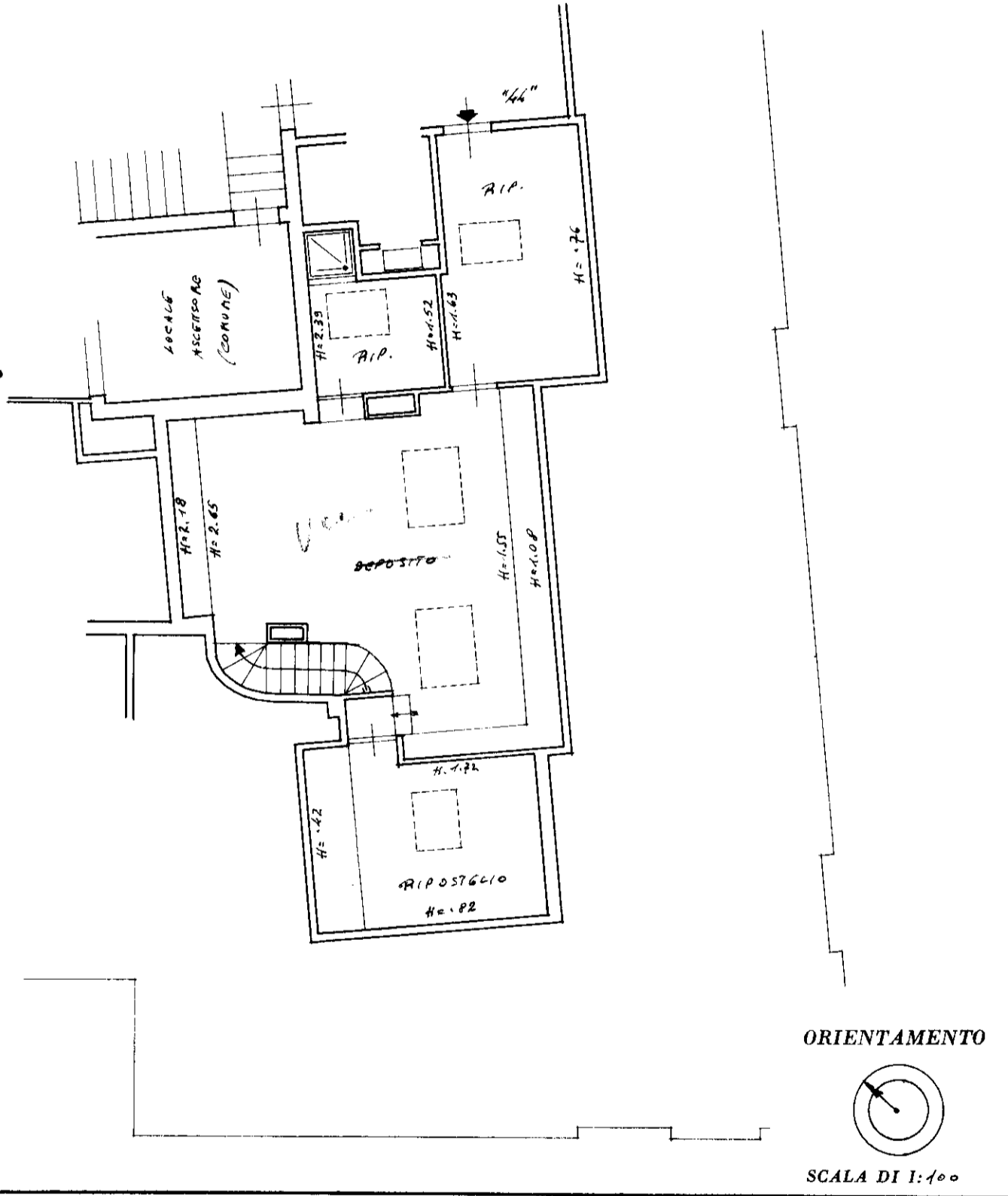

SPAZIO RISERVATO PER LE ANNOTAZIONI D'UFFICIO

DATA
PROT. N°



Compilata dal geom. Silvio Puppi
(Titolo, nome e cognome del tecnico)

Iscritto all'Albo de' Geometri
della Provincia di Trieste

DATA 5.12.1978

Firma: Silvio Puppi

ISTITUTO POLIGRAFICO DELLO STATO

PIANO SESTO

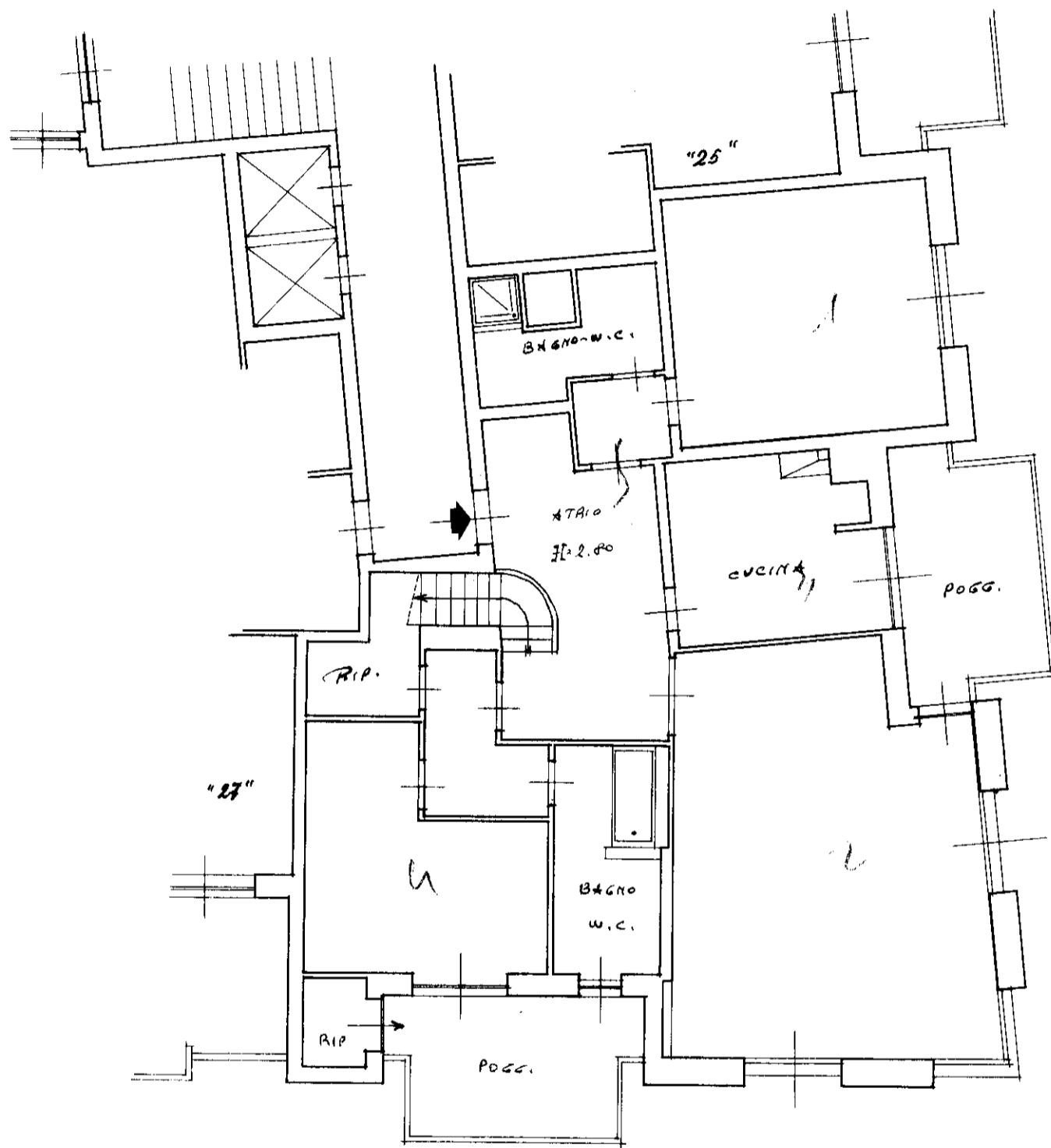

UNITA'

layer 01