

Agenzia delle Entrate
CATASTO FABBRICATI
Ufficio Provinciale di
Trieste

Dichiarazione protocollo n. TS0007499 del 05/02/2018	
Planimetria di u.i.u. in Comune di Trieste	
Via Donato Bramante civ. 7	
Identificativi Catastali:	Compilata da: Bliznakoff Luca
Sezione: V	Iscritto all'albo: Geometri
Foglio: 22	Prov. Trieste N. 1033
Particella: 4871	
Subalterno: 29	

Scheda n. 1 Scala 1:100

PIANTA QUINTO PIANO
H variabile

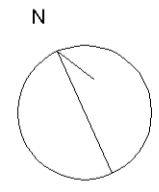
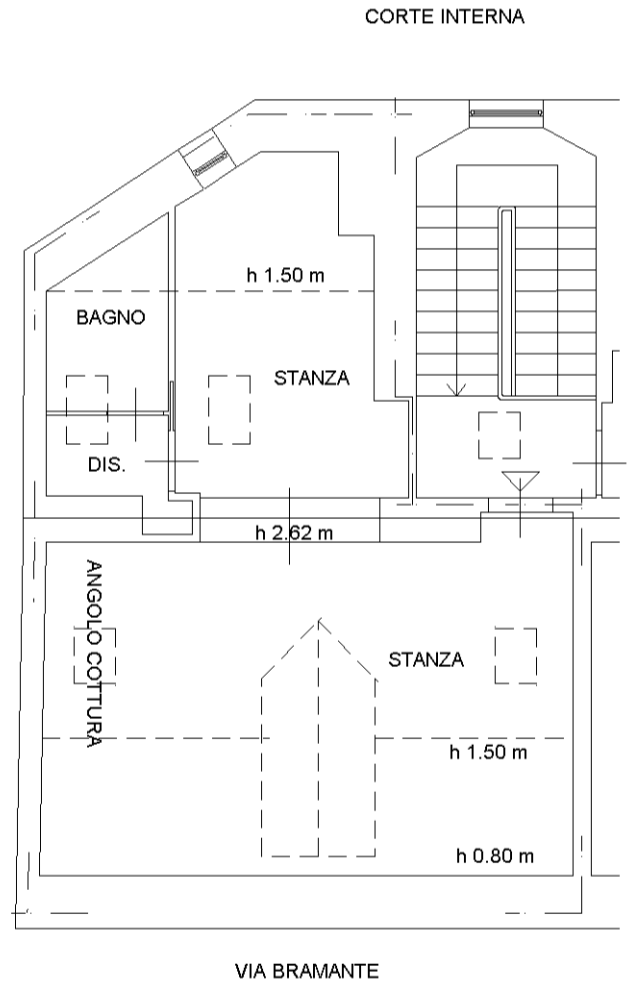

mapa01

Catasto dei Fabbricati - Situazione al 25/08/2021 - Comune di TRIESTE (L424) - < Sez.Urb.: V - Foglio: 22 - Particella: 4871 - Subalterno: 29 >
VIA DONATO BRAMANTE n. 7 piano: 5;